Ce blestem ascunde hrisovul lui Vlad Dracul?

de
Florian
Saiu

Publicat la
23 Sep
2026
06:00
Modificat
la 23 Sep
2026
06:00

Urmărește Jurnalul pe Discover
Adaugă Jurnalul ca sursă preferată

Hrisovul lui Vlad al II-lea Basarab, zis Vlad Dracul, este un pergament cu dimensiunile 53x44 cm, cu pecete atârnată, care se păstrează astăzi la Arhivele Naționale ale României

Emis în 2 august 1439 în Argeș de voievodul Vlad Dracul, fiul lui Mircea cel Bătrân și tatăl lui Vlad Țepeș, documentul întărea mănăstirilor Tismana și Vodița

ȘTIRI DE ULTIMĂ ORĂ

» Vezi toate știrile

Ce blestem ascunde hrisovul lui Vlad Dracul?

Luna Plină din 26 septembrie este Luna Recoltei. Ce aduce pentru fiecare zodie

Portul Constanța, blocat de cerealele din Ucraina. Cine sunt profitorii

Au sub 40 de ani și averi de miliarde. Povestea celor mai bogați americani din Forbes 400

Meta a interzis reclama unei piese de Virginia Woolf. Cuvântul „feminism” a declanșat filtrul

EDITORIALE

„Banii statului” sunt, de fapt, banii noștri!
Daniel Apostol

Cum se distruge o elită: Sighet și cei cinci guvernatori ai Băncii Naționale
Ionuț Bălan

Miorița sub bocancul demagogiei: trădarea protestului curat al ciobanilor români
Ciprian Demeter

Românii sunt săraci pentru că așa sunt conduși
Ionuț Bălan

cumplit.

Hrisovul lui Vlad al II-lea Basarab, zis Vlad Dracul, este un pergament cu dimensiunile 53x44 cm, cu pecete atârnată, care se păstrează astăzi la Arhivele Naționale ale României, în colecția Peceți. Dar să dăm citire inestimabilului document:

„Eu, cel în Hristos Dumnezeu, binecredinciosul și binecinstitorul și de Hristos iubitorul, Io Vlad voievod și domn, din mila lui Dumnezeu și cu bunăvoința lui Dumnezeu stăpânind și domnind peste toată Țara Ungrovlahiei, herțeg al Amlașului și Făgărașului. A binevoit domnia mea, cu a sa bunăvoință, cu inimă curată și luminată și am dăruit acest atotcinstit și cu frumoasă față, care este deasupra tuturor cinstitelor și darurilor, hrisovul de față al domniei mele, mănăstirii din țara domniei mele la locul numit Tismana, pe care sfântrăposatul părintele părintelui meu Mircea voievod, Radul voievod, a ridicat-o din temelie și sfântrăposatul fratele părintelui meu, Dan voievod, a întărit-o cu multe lucruri. Deci a binevoit domnia mea, precum în domnie, așa și în aceasta, să le fiu urmaș și să înnoiesc așadar pomana părintelui domniei mele pentru viața și mântuirea domniei mele,

nesăvârșite să le împlinesc. Nu numai aceasta, ci câte au dăruit părintele meu și fratele lui acestui hram, pe toate să le întăresc și să le împuternicesc, spre slava lui Dumnezeu și spre lauda și cinstea preasfintei stăpânei noastre născătoare de Dumnezeu, ca s-o aflu pe ea întăritoare și ajutătoare în viața domniei mele, iar în ziua cea cumplită, mijlocitoare.”

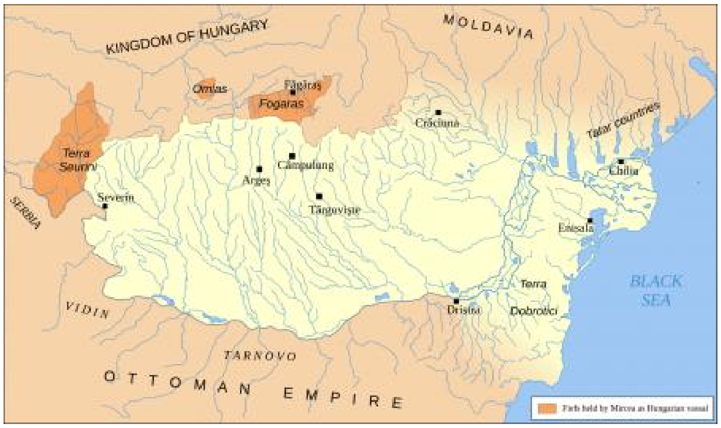

După blestem, să curgă mierea!

Completarea: „Mai întâi întărește domnia mea cele dăruite de bunicul domniei mele Radul voievod: satul Vadul Cumanilor cu Toporna și Tismana, câtă a fost Ligăcească și Rușească și balta Bistreț de la Topolița până la Bârzogârla, mai sus de Covacița și pe lângă aceasta satele Hârsova cu Sălcișorul și grâu din județul Jaleșului, 400 de găleți, de câte ori e vremea dăjdiei, 10 burdufuri de brânză și 10 cașcavale și 10

mele Mircea voievod: satul Ceauri și Dușești și Ploștina și Jarcoveț cu Potocul și Sușița cu Novoselți și la Blatnița, satul Pesticevo, pe care l-a dăruit doamna Calinichia, bunica domniei mele. Și Lucaci a dăruit și satul Sogoino. Și a dăruit unchiul părintelui domniei mele, Vladislav voievod, sfântului Andonie de la Vodița satul Jidovștița și moară la Bistrița și vârtejul de la mijloc întreg, la Porțile de Fier și zeciuială de la opt pescării și Dunărea, de la Padina Oreahova până la hotarul Râșavei ș Vodița Mare de la Dunăre cu seliștea Bahnei cu nucii și cu livezile și Elhovița toată și Țerovețul. Și a dăruit părintele domniei mele la baia de la Bratilov, zeciuială de la roțile lui Ciop Haneș.”

Poruncă de largă libertate pentru călugări

neschimbate, cât va trăi domnia mea și cât vor trăi fiii domniei mele Mircea și Vlad și Radul. De asemenea și satele toate, încă și Sagavățul, care le-a cumpărat popa Nicodim de la Dan voievod, să le fie slobode de orice munci și dări și venituri ale domniei mele. Și pe lângă aceasta, poruncește domnia mea: călugării să fie de sine stătători în amândouă mănăstirile și după moartea cârmuitorului lor, nimeni să nu le așeze cârmuitor, nici eu însumi, Vlad voievod, nici altul nimeni de după mine, numai pe acela pe care ei singuri îl vor binevoi, nici să se nimicească orânduirea și datina lui Nicodim și porunca mea. Cine ar îndrăzni, măcar și însumi domnia mea sau dintre fiii domniei mele sau oricare domn care va sta pe urma mea și va căuta să strice această întărire și porunca domniei mele și orânduiala și datina lui Nicodim, pe unul ca acela să-l lovească domnul Dumnezeu cu cumplita dreapta lui judecată și să-i fie potrivnică preasfânta stăpână, născătoare de Dumnezeu și să fie blestemat de sfintele și ecumenicele 7 soboare și să fie socotit cu Iuda și cu Arie și cu toți ce s-au lepădat de domnul și l-au dat pe el morții. Aceștia sunt martorii: jupan Tudor, jupan Nanul, jupan Manea vornic, jupan Stanciul, fratele lui

stolnic, Șerban vistier, Miclea paharnic, Badea comis. Eu, Coica, care am scris la Arghiș, luna august 2 zile, in anul 6947 < 1439 >, indiction 3.”

să strice această întărire și porunca domniei mele (…), pe unul ca acela să-l lovească domnul Dumnezeu cu cumplita dreapta lui judecată și să-i fie potrivnică preasfânta stăpână, născătoare de Dumnezeu și să fie blestemat de sfintele și ecumenicele 7 soboare și să fie socotit cu Iuda și cu Arie și cu toți ce s-au lepădat de domnul și l-au dat pe el morții. – blestemul lui Vlad Dracul

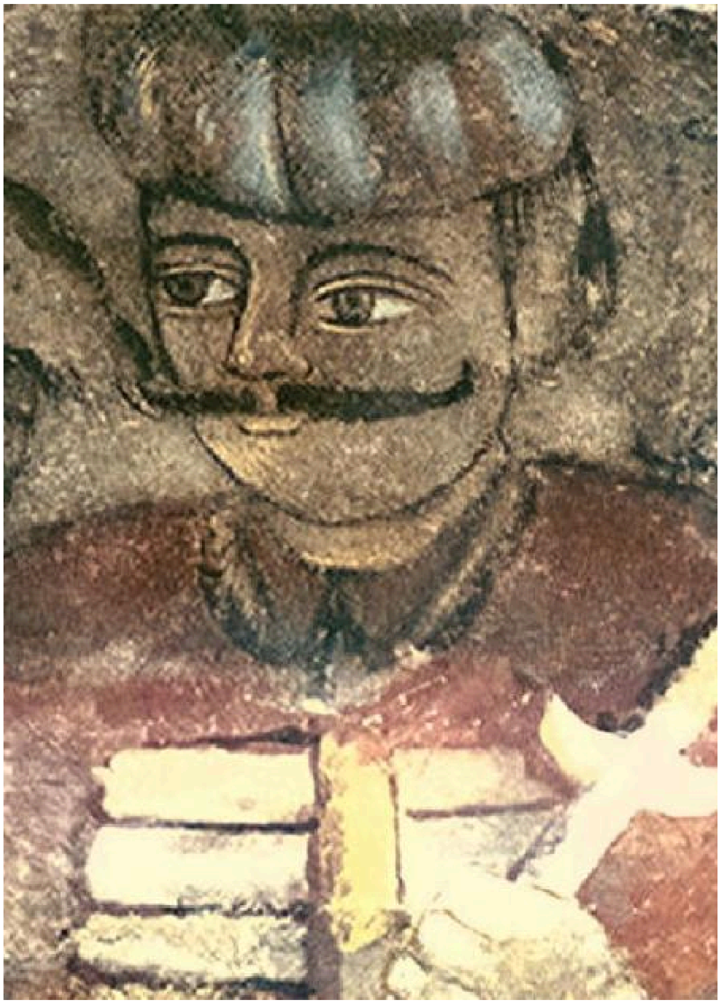

Vlad al II-lea Basarab (1392/1394 - 7 decembrie 1447), cunoscut sub numele Vlad Dracul, a fost domnul Țării Românești în două rânduri: 1436-1442 și 1443-1447.

40 de sălașe de țigani stăpânea Mănăstirea Tismana în timpul domniei lui Vlad al II-lea Basarab, zis Dracul.

Citește și Culisele asasinării lui Mihai Viteazul: noi cercetări demonstrează că principele român deținea o sumă imensă de bani în ziua morții!

CITEȘTE PE ANTENA3.RO

STENOGRAME. „Să deconspir tot sistemul, inclusiv pe Simion, la final”.

CITEȘTE PE LONGEVITYMAGAZINE.RO

Ce este dismorfia financiară și cum îți afectează sănătatea mintală

CITEȘTE PE FANATIK.RO

„Noi te-am propus antrenor!” Gigi Mustață îi cere lui Reghecampf să impună reguli stricte la FCSB: „Fă curățenie în vestiar!”

Subiecte în articol: vlad dracul blestem hrisovul

Urmăriți Jurnalul și pe Google News

TOP ARTICOLE PE JURNALUL.RO:

1. Trump a făcut anunțul la ONU: ce se întâmplă dacă Iranul refuză acordul și ce mesaj i-a transmis lui Putin
2. Portul Constanța, blocat de cerealele din Ucraina. Cine sunt profitorii
3. Tezaur spectaculos din vremea Imperiului Roman: 934 de monede de argint, găsite pe un câmp
4. Avertizare METEO imediată de ploi torențiale și vijelii. Iată lista localităților afectate
5. Cine transmite la TV Suedia – România și celelalte meciuri din Liga Națiunilor

WEBCAM LIVE ROMÂNIA

ANTENA 3 **Un cuplu și-a construit casa cu 700 de anvelope vechi, sticle și lemn. Iarna este acoperită cu zăpadă, dar în interior sunt 27 de grade**

LIBERTATEA.RO **Digitalizarea administrației în România: cererile online se completează pe calculatoarele de la ghișee**

SPYNEWS.RO **El este românul găsit fără suflare pe o stradă din Italia! Tony avea 58 de ani**

ANTENA 3 **STENOGRAME. Călin Georgescu căuta casă de 1.200.000 euro, cu anexă „pentru servitori", în Toscana: „Financiar avem tot ce ne trebuie"**

ANTENA 3 **Miss Italia 2026 este o româncă de 18 ani. Sarah Rizea este sportivă de performanţă**

ANTENA 3 **Călin Georgescu a petrecut prima noapte în Arestul Capitalei. Surse: Cu cine stă în celulă și ce a făcut**

OBSERVATORNEWS.I **Planta exotică din Dăbuleni cu care fermierii vor să dea lovitura. E prima recoltă din istorie**

ANTENA 1 **Program TV Antena 1. Ce poți vedea în următoarea ediție din Insula Iubirii. Imaginile care dezvăluie totul:„Cât să**

ANTENA SPORT **Românca de care toată Italia vorbește! Ce a făcut Sarah Maria Rizea, la 18 ani!**

WEBCAM LIVE ROMÂNIA

STIRILEKANALD.RO
Tren lovit de o dronă rusească, la granița cu...

CATINE.RO
Jeff Bezos își vinde iahtul în valoare de 500 de milioane de dolari. Ce sumă a cerut miliardarul pentru nava sa, Koru

CHEFI.RO
Tiramisu cu lămâie și afine. O reinterpretare de sezon a celebrului desert italian

© 2005-2026 jurnalul.ro. Toate drepturile rezervate. Date companie. Termeni și condiții. Cookie Settings

ANPC SOLUȚIONAREA ALTERNATIVĂ A LITIGIILOR DETALII

SOLUȚIONAREA ONLINE A LITIGIILOR DETALII